

PRESUPUESTO DE EGRESOS MUNICIPAL 2017

ANALÍTICO DE EGRESOS

PEM-3

MUNICIPIO: **HUACHINERAS, SONORA** PROGRAMA: **AR. ACCIÓN REGLAMENTARIA.**
 TABLE: **AY. AYUNTAMIENTO.** SUBPROGRAMA: **01. ADMINISTRACIÓN.**

CLAVE	CAPITULO, CONCEPTO Y PARTIDA DENOMINACIÓN	PRESUPUESTO ANUAL	CALENDARIO TRIMESTRAL			
			1ro.	2do.	3ro.	4to.
1000	SERVICIOS PERSONALES	716,316	170,169	170,169	170,169	205,809
1100	REMUNERACIONES AL PERSONAL DE CARACTER PERM	320,676	80,169	80,169	80,169	80,169
111	DIETAS					
11101	Dietas	193,740	48,435	48,435	48,435	48,435
113	SUELDO BASE AL PERSONAL PERMANENTE					
11301	Sueldos	126,936	31,734	31,734	31,734	31,734
1300	REMUNERACIONES ADICIONALES Y ESPECIALES	35,640	0	0	0	35,640
132	PRIMAS DE VACACIONES, DOMINICAL Y GRATIFICACIÓN FIN DE AÑO					
13202	Gratificación Fin de Año (40 días)	35,640	0	0	0	35,640
1400	SEGURIDAD SOCIAL	360,000	90,000	90,000	90,000	90,000
141	APORTACIONES DE SEGURIDAD SOCIAL					
14106	Otras prestaciones de seguridad social	360,000	90,000	90,000	90,000	90,000
2000	MATERIALES Y SUMINISTROS	12,480	3,120	3,120	3,120	3,120
2100	MATERIALES DE ADMINISTRACIÓN, EMISIÓN DE DOCUMENTOS Y ARTÍCULOS OFICIALES	12,480	3,120	3,120	3,120	3,120
211	MATERIALES, UTILES Y EQUIPOS MENORES DE OFICINA					
21101	Materiales, útiles y equipos menores de oficina	12,480	3,120	3,120	3,120	3,120
3000	SERVICIOS GENERALES	18,000	4,500	4,500	4,500	4,500
3700	SERVICIOS DE TRASLADO					
375	VIATICOS					
37501	Viaticos	18,000	4,500	4,500	4,500	4,500
	TOTAL AYUNTAMIENTO	746,796	177,789	177,789	177,789	213,429

PRESUPUESTO DE EGRESOS MUNICIPAL 2017

ANALÍTICO DE EGRESOS

PEM-3

MUNICIPIO: HUCHINERAS, SONORA. PROGRAMA: CA. ACCIÓN PRESIDENCIAL.

PM. PRESIDENCIA MUNICIPAL. SUBPROGRAMA: 02. GESTIÓN MUNICIPAL.

CLAVE	CAPITULO, CONCEPTO Y PARTIDA DENOMINACIÓN	PRESUPUESTO ANUAL	CALENDARIO TRIMESTRAL			
			1ro.	2do.	3ro.	4to.
1000	SERVICIOS PERSONALES	452,268	101,910	101,910	101,910	146,538
1100	REMUNERACIONES AL PERSONAL DE CARÁCTER PERMANENTE	401,640	100,410	100,410	100,410	100,410
113	SUELDO BASE AL PERSONAL PERMANENTE					
11301	Sueldos	401,640	100,410	100,410	100,410	100,410
1300	RETRIBUCIONES ADICIONALES Y ESPECIALES	50,628	1,500	1,500	1,500	46,128
132	PRIMAS DE VACACIONES, DOMINICAL Y GRATIFICACION FIN DE AÑO					
13202	Gratificación Fin de Año	44,628	0	0	0	44,628.00
11304	Remuneraciones por sustitucion de personal	6,000	1,500	1,500	1,500	1,500
2000	MATERIALES Y SUMINISTROS	300,000	75,000	75,000	75,000	75,000
216	MATERIAL DE LIMPIEZA					
21601	Material de limpieza	36,000	9,000	9,000	9,000	9,000
2600	COMBUSTIBLES, LUBRICANTES Y ADITIVOS	240,000	60,000	60,000	60,000	60,000
261	COMBUSTIBLES, LUBRICANTES Y ADITIVOS					
26101	Combustibles	240,000	60,000	60,000	60,000	60,000
26102	Lubricantes y aditivos	24,000	6,000	6,000	6,000	6,000
3000	SERVICIOS GENERALES	390,000	97,500	97,500	97,500	97,500
3100	SERVICIOS BASICOS	102,000	25,500	25,500	25,500	25,500
314	TELEFONÍA TRADICIONAL					
31401	TELEFONIA TRADICIONAL	102,000	25,500	25,500	25,500	25,500
3200	SERVICIO DE ARRENDAMIENTO					
325	ARRENDAMIENTO DE EQUIPO DE TRANSPORTE					
32501	ARRENDAMIENTO DE EQUIPO DE TRANSPORTE	168,000	42,000	42,000	42,000	42,000
3700	SERVICIOS DE TRASLADO Y VIATICOS					
375	VIATICOS EN EL PAÍS					
37501	Viáticos en el País	120,000	30,000	30,000	30,000	30,000
TOTAL DE LO PRESUPUSTADO		1,142,268	274,410	274,410	274,410	319,038

PRESUPUESTO DE EGRESOS MUNICIPAL 2017

ANALÍTICO DE EGRESOS

PEM-3

MUNICIPIO: HUACHINERAS , SONORA.		PROGRAMA: BB. PLANEACION DE POLITICA FINANCIERA				
TESORERIA DEL AYUNTAMIENTO.		SUBPROGRAMA: 01. FORM Y EVALUACION DE LA POLITICA FINANCIERA				
CLAVE	CAPITULO, CONCEPTO Y PARTIDA DENOMINACIÓN	PRESUPUESTO ANUAL	CALENDARIO TRIMESTRAL			
			1ro.	2do.	3ro.	4to.
1000	SERVICIOS PERSONALES	691,628.00	161,364.00	161,364.00	161,364.00	207,536.00
1100	REMUNERACIONES AL PERSONAL DE CARÁCTER PERMANENTE	415,464	103,866	103,866	103,866	103,866
113	SUELDO BASE AL PERSONAL PERMANENTE					
11301	Sueldos	415,464	103,866	103,866	103,866	103,866
1200	UNERACIONES AL PERSONAL DE CARÁCTER TRANSITO	182,000	45,498	45,498	45,498	45,506
121	HONORARIOS ASIMILABLES A SALARIOS					
12101	Honorarios	182,000	45,498	45,498	45,498	45,506
1300	RETRIBUCIONES ADICIONALES Y ESPECIALES	46,164		0	0	46,164
132	PRIMAS DE VACACIONES, DOMINICAL Y GRATIFICACION FIN DE AÑO					
13202	Gratificación Fin de Año	46,164.00	0	0	0	46,164.00
1400	PAGOPOR CONCEPTO DE SEGURIDAD SOCIAL	48,000	12,000	12,000	12,000	12,000
143	APORTACIONES PARA EL SISTEMA DEL RETIRO					
14301	PAGO DE DEFUNCION PENSIONES Y JUBILACIONES	48,000	12,000	12,000	12,000	12,000
2000	MATERIALES Y SUMINISTROS	144,000	36,000	36,000	36,000	36,000
2600	COMBUSTIBLES, LUBRICANTES Y ADITIVOS	144,000	36,000	36,000	36,000	36,000
261	COMBUSTIBLES, LUBRICANTES Y ADITIVOS					
26101	COMBUSTIBLES	144,000	36,000	36,000	36,000	36,000
3000	SERVICIOS GENERALES	217,200	54,300	54,300	54,300	54,300
3400	SERVICIOS FINANCIEROS, BANCARIOS Y COMERCIALES	24,000	6,000	6,000	6,000	6,000
341	SERVICIOS FINANCIEROS Y BANCARIOS					
34101	Servicios financieros y bancarios	24,000	6,000	6,000	6,000	6,000
3500	SERVICIOS DE INSTALACION, REPARACION, MANTENIMIENTO	120,000	30,000	30,000	30,000	30,000
355	REPARACION Y MANTENIMIENTO DE EQUIPO DE TRANSPORTE					
35501	Mantenimiento y conservación de equipo de transporte	120,000	30,000	30,000	30,000	30,000
3700	SERVICIOS DE TRASLADO	72,000	18,000	18,000	18,000	18,000
375	VIATICOS					
37501	Viaticos	72,000	18,000	18,000	18,000	18,000
3900	OTROS SERVICIOS GENERALES	1,200	300	300	300	300
399	OTROS SERVICIOS GENERALES					
39901	Servicios asistenciales	1,200	300	300	300	300
4000	TRANSFERENCIAS, ASIGNACIONES, SUBSIDIOS Y OTRAS AYUDAS	600,000	150,000	150,000	150,000	150,000

PRESUPUESTO DE EGRESOS MUNICIPAL 2017

ANALÍTICO DE EGRESOS

						PEM-3
441	AYUDAS SOCIALES A PERSONAS					
44101	Ayudas sociales a personas	216,000	54,000	54,000	54,000	54,000
44103	apoyo para despensas	120,000	30,000	30,000	30,000	30,000
442	BECAS Y OTRAS AYUDAS PARA PROGRAMAS DE CAPACITACION					
44201	Becas educativas	120,000	30,000	30,000	30,000	30,000
44204	Fomento deportivo	144,000	36,000	36,000	36,000	36,000
5000	BIENES MUEBLES, INMUEBLES E INTANGIBLES	22,002	13,002	3,000	3,000	3,000
5100						
511						
51101	muebles de oficina y estanteria	12,000	3,000	3,000	3,000	3,000
5900	ACTIVOS INTANGIBLES					
591	SOFTWARE					
59101	Software	10,002	10,002	0	0	0
9000	DEUDA PUBLICA	165,000	49,500	49,500	49,500	16,500
9100	AMORTIZACION DE LA DEUDA PUBLICA					
911						
91202	AMORTIZACION DE CAPITAL CORTO PLAZO	150,000	45,000	45,000	45,000	15,000
912	AMORTIZACION DE LA DEUDA INTERNA CON INSTITUCIONES DE CREDITO					
91202	Amortización de capital corto plazo	15,000	4,500	4,500	4,500	1,500
TOTAL DEL PRESUPUESTO DE TESORERIA		1,839,830	464,166	454,164	454,164	467,336

PRESUPUESTO DE EGRESOS MUNICIPAL 2017

ANALÍTICO DE EGRESOS

PEM-3

MUNICIPIO:HUACHINERA, SONORA.

PROGRAMA: DA. POLÍTICA Y GOBIERNO MUNICIPAL.

SECRETARIA DEL AYUNTAMIENTO.

SUBPROGRAMA: 01. CONDUCCIÓN DEL GOBIERNO.

CLAVE	CAPITULO, CONCEPTO Y PARTIDA DENOMINACIÓN	PRESUPUESTO ANUAL	CALENDARIO TRIMESTRAL			
			1ro.	2do.	3ro.	4to.
1000	SERVICIOS PERSONALES	589,152	137,568	137,568	137,568	176,448
1100	REMUNERACIONES AL PERSONAL DE CARACTER PERMANENTE	349,872	87,468	87,468	87,468	87,468
113	SUELDO BASE AL PERSONAL PERMANENTE					
11301	Sueldos	279,312.00	69,828.00	69,828.00	69,828.00	69,828.00
11303	Remuneraciones Diversas	70,560	17,640.00	17,640.00	17,640.00	17,640.00
1200	REMUNERACIONES AL PERSONAL DE CARÁCTER TRANSITORIO	120,000	30,000	30,000	30,000	30,000
121	HONORARIOS ASIMILABLES A SALARIOS					
12101	Honorarios	120,000	30,000.00	30,000.00	30,000.00	30,000.00
1300	REMUNERACIONES ADICIONALES Y ESPECIALES	38,880	0	0	0	38,880
132	PRIMAS DE VACACIONES, DOMINICAL Y GRATIFICACIÓN FIN DE AÑO					
13202	Aguinaldo o Gratificación fin de año	38,880				38,880.00
1400	SEGURIDAD SOCIAL	80,400	20,100	20,100	20,100	20,100
141	APORTACIONES DE SEGURIDAD SOCIAL					
14101	Cuotas por servicio médico del ISSSTESON	80,400	20,100.00	20,100.00	20,100.00	20,100.00
2000	MATERIALES Y SUMINISTROS	252,000	63,000	63,000	63,000	63,000
2100	MATERIALES DE ADMINISTRACIÓN, EMISIÓN DE DOCUMENTOS Y ARTÍCULOS OFICIALES	18,000	4,500	4,500	4,500	4,500
211	MATERIALES, UTILES Y EQUIPOS MENORES DE OFICINA					
21101	Materiales, útiles y equipos menores de oficina	18,000	4,500.00	4,500.00	4,500.00	4,500.00
221						
22101	PRODUCTOS ALIMENTICIOS PARA EL PERSONAL	72,000	18,000.00	18,000.00	18,000.00	18,000.00
2600	COMBUSTIBLES, LUBRICANTES Y ADITIVOS	144,000	36,000	36,000	36,000	36,000
261	COMBUSTIBLES, LUBRICANTES Y ADITIVOS					
26101	Combustibles	144,000	36,000.00	36,000.00	36,000.00	36,000.00
2700	VESTUARIO, BLANCOS, PRENDAS DE PROTECCION Y ARTICULOS DEPORTIVOS	18,000	4,500	4,500	4,500	4,500
271	VESTUARIO Y UNIFORMES					
27101	Vestuario y uniformes	18,000	4,500.00	4,500.00	4,500.00	4,500.00
3000	SERVICIOS GENERALES	630,000	157,500	157,500	157,500	157,500
3100	SERVICIOS BASICOS	164,400	41,100	41,100	41,100	41,100
311	ENERGIA ELECTRICA					

PRESUPUESTO DE EGRESOS MUNICIPAL 2017

ANALÍTICO DE EGRESOS

PEM-3

31101	Energía eléctrica	144,000.00	36,000.00	36,000.00	36,000.00	36,000.00
313	AGUA					
31301	Aqua Potable	1,200.00	300.00	300.00	300.00	300.00
316	SERVICIOS DE TELECOMUNICACIONES Y SATELITES					
31601	Servicio de telecomunicaciones y satélites	18,000.00	4,500.00	4,500.00	4,500.00	4,500.00
317	SERVICIOS DE ACCESO A INTERNET, REDES Y PROCESAMIENTO DE INFORMACION					
31701	Servicios de acceso a Internet, redes y procesamiento de información	1,200.00	300.00	300.00	300.00	300.00
3200	SERVICIO DE ARRENDAMIENTO	18,000.00	4,500.00	4,500.00	4,500.00	4,500.00
322	ARRENDAMIENTO DE EDIFICIOS					
32201	Arrendamiento de edificios	18,000.00	4,500.00	4,500.00	4,500.00	4,500.00
3300	SERVICIOS PROFESIONALES, CIENTIFICOS, TECNICOS Y OTROS SERVICIOS	1,200	300	300	300	300
336	<i>SERVICIOS DE APOYO ADMINISTRATIVO, TRADUCCION, FOTOCOPIADO E IMPRESIÓN</i>					
33603	Impresiones y publicaciones oficiales	1,200	300.00	300.00	300.00	300.00
3700	SERVICIOS DE TRASLADO Y VIATICOS	24,000	6,000	6,000	6,000	6,000
375	VIATICOS EN EL PAÍS					
37501	Viáticos en el País	24,000	6,000.00	6,000.00	6,000.00	6,000.00
3800	SERVICIOS OFICIALES	360,000	90,000	90,000	90,000	90,000
382	<i>GASTOS DE ORDEN SOCIAL Y CULTURAL</i>					
38201	Gastos de orden social y cultural	360,000	90,000.00	90,000.00	90,000.00	90,000.00
3900	OTROS SERVICIOS GENERALES	62,400	15,600	15,600	15,600	15,600
399	OTROS SERVICIOS GENERALES					
39901	Servicios asistenciales	36,000	9,000.00	9,000.00	9,000.00	9,000.00
39902	Servicio de administración del impuesto predial	26,400	6,600.00	6,600.00	6,600.00	6,600.00
4000	TRANSFERENCIAS, ASIGNACIONES, SUBSIDIOS Y OTRAS AYUDAS	420,000	105,000	105,000	105,000	105,000
415	TRANSFERENCIAS INTERNAS OTORGADAS A ENTIDADES PARAESTATALES NO EMPRESARIALES Y NO FINANCIERAS					
41502	Transferencias para gastos de operación	420,000	105,000.00	105,000.00	105,000.00	105,000.00
TOTAL PRESUPUESTADO SECRETARIA DEL AYUNTAMIENTO		1,891,152	463,068	463,068	463,068	501,948

PRESUPUESTO DE EGRESOS MUNICIPAL 2017

ANALÍTICO DE EGRESOS

PEM-3

MUNICIPIO: HUACHINERAS, SONORA.

PROGRAMA: IB ADMON DE LOS SERVS PUBLICOS.

DSP SERV. PUBLICOS MPALES

SUBPROGRAMA: 02 OPERACIÓN DE LOS SERVS. PUBLICOS.

CLAVE	CAPITULO, CONCEPTO Y PARTIDA DENOMINACIÓN	PRESUPUESTO ANUAL	CALENDARIO TRIMESTRAL			
			1ro.	2do.	3ro.	4to.
1000	SERVICIOS PERSONALES	795,072.00	181,485.00	181,485.00	181,485.00	250,617.00
1100	REMUNERACIONES AL PERSONAL DE CARACTER PERMANENTE	646,140.00	161,535.00	161,535.00	161,535.00	161,535.00
113	SUELDO BASE AL PERSONAL PERMANENTE					
11301	Sueldos	622,140.00	155,535.00	155,535.00	155,535.00	155,535.00
1200	SUELDO BASE AL PERSONAL eventual					
122	SUELDO BASE AL PERSONAL eventual					
12201	SUELDO BASE AL PERSONAL eventual	24,000.00	6,000.00	6,000.00	6,000.00	6,000.00
1300	REMUNERACIONES ADICIONALES Y ESPECIALES	69,132.00	0.00	0.00	0.00	69,132.00
132	PRIMAS DE VACACIONES, DOMINICAL Y GRATIFICACIÓN FIN DE AÑO					
13202	Aguinaldo o Gratificación fin de año	69,132.00				69,132.00
1400	SEGURIDAD SOCIAL	79,800.00	19,950.00	19,950.00	19,950.00	19,950.00
141	APORTACIONES DE SEGURIDAD SOCIAL					
14101	Cuotas por servicio médico del ISSSTESON	79,800.00	19,950.00	19,950.00	19,950.00	19,950.00
2000	MATERIALES Y SUMINISTROS	336,000.00	84,000.00	84,000.00	84,000.00	84,000.00
2600	COMBUSTIBLES, LUBRICANTES Y ADITIVOS	336,000.00	84,000.00	84,000.00	84,000.00	84,000.00
261	COMBUSTIBLES, LUBRICANTES Y ADITIVOS					
26101	Combustibles	300,000.00	75,000.00	75,000.00	75,000.00	75,000.00
26102	Lubricantes y Aditivos	36,000.00	9,000.00	9,000.00	9,000.00	9,000.00
3000	SERVICIOS GENERALES	1,400,405.00	350,101.00	350,101.00	350,101.00	350,102.00
3100	SERVICIOS BASICOS	420,000.00	105,000.00	105,000.00	105,000.00	105,000.00
311	ENERGIA ELECTRICA					
31104	Servicio de alumbrado público	420,000.00	105,000.00	105,000.00	105,000.00	105,000.00
3400	SERVICIOS FINANCIEROS, BANCARIOS Y COMERCIALES	1,200.00	300.00	300.00	300.00	300.00
344	SERVICIOS FINANCIEROS Y BANCARIOS					
34401	SEGUROS D ERESPONSABILIDAD PATRIMONIAL	1,200.00	300.00	300.00	300.00	300.00
	Y FIANZAS					
3500	SERVICIOS DE INSTALACION, REPARACION, MANTENIMIENTO Y CONSERVACION.	979,205.00	244,801.00	244,801.00	244,801.00	244,802.00
351	CONSERVACION Y MANTENIMIENTO MENOR DE INMUEBLES					
35101	Mantenimiento y conservación de inmuebles	270,005.00	67,501.00	67,501.00	67,501.00	67,502.00
35102	Mantenimiento y conservación de áreas deportivas	120,000.00	30,000.00	30,000.00	30,000.00	30,000.00

PRESUPUESTO DE EGRESOS MUNICIPAL 2017

ANALÍTICO DE EGRESOS

PEM-3

35107	conservacion de alumbrado publico	108,000.00	27,000.00	27,000.00	27,000.00	27,000.00
35111	MANT Y CONS DE CALLES Y AVENIDAD	120,000.00	30,000.00	30,000.00	30,000.00	30,000.00
352	INSTALACION, REPARACION Y MANTENIMIENTO DE MOBILIARIO Y EQUIPO DE ADMINISTRACION,					
35202	Mantenimiento y conservación de mobiliario y equipo para escuelas, laboratorios y talleres	1,200.00	300.00	300.00	300.00	300.00
355	REPARACION Y MANTENIMIENTO DE EQUIPO DE TRANSPORTE					
35501	Mantenimiento y conservación de equipo de transporte	120,000.00	30,000.00	30,000.00	30,000.00	30,000.00
357	INSTALACION, REPARACION Y MANTENIMIENTO DE MAQUINARIA, OTROS EQUIPOS Y HERRAMIENTAS					
35701	Mantenimiento y conservación de maquinaria y equipo	240,000.00	60,000.00	60,000.00	60,000.00	60,000.00
5000	BIENES MUEBLES, INMUEBLES E INTANGIBLES	144,172.00	36,042.00	36,042.00	36,042.00	36,046.00
5400	BIENES MUEBLES, INMUEBLES E INTANGIBLES	108,172.00	27,042.00	27,042.00	27,042.00	27,046.00
541	AUTOMOVILES Y EQUIPO TERRESTRE					
54101	Automóviles y camiones	108,172.00	27,042.00	27,042.00	27,042.00	27,046.00
5700		36,000.00	9,000.00	9,000.00	9,000.00	9,000.00
57801	ARBOLES Y PLANTAS	36,000.00	9,000.00	9,000.00	9,000.00	9,000.00
6000	INVERSION PUBLICA	1,129,000.00	303,000.20	303,000.20	303,000.20	219,999.40
6100	OBRA PUBLICA EN BIENES DE DOMINIO PUBL	713,996.00	178,499.00	178,499.00	178,499.00	178,499.00
61403-1	Remodelacion y rehabilitacion	158,616.00	39,654.00	39,654.00	39,654.00	39,654.00
61418	Contruccion y rehabilitación de calles	200,000.00	50,000.00	50,000.00	50,000.00	50,000.00
61408	Infraestructura y equipamiento en materia de agua potable	75,380.00	18,845.00	18,845.00	18,845.00	18,845.00
61409	infraestructura y equipamiento en materia de alcantarillado	200,000.00	50,000.00	50,000.00	50,000.00	50,000.00
61416	Aportacion del H.Ayuntamiento para obras	80,000.00	20,000.00	20,000.00	20,000.00	20,000.00
6200	RECURSO ESTATAL DIRECTO PARA LA INVERSION EN	415,004.00	124,501.20	124,501.20	124,501.20	41,500.40
62102-3	6 Ampliaciones de vivienda en Huachinera	249,002.40	74,700.72	74,700.72	74,700.72	24,900.24
62102-4	4 Ampliaciones de vivienda en Aribabi	166,001.60	49,800.48	49,800.48	49,800.48	16,600.16
	TOTAL SERVICIOS PUBLICOS MUNICIPALES	3,804,649	954,628	954,628	954,628	940,764

PRESUPUESTO DE EGRESOS MUNICIPAL 2017

ANALÍTICO DE EGRESOS

PEM-3

MUNICIPIO: HUACHINERAS, SONORA.		PROGRAMA: J8 ADMINISTRACION DE SEGURIDAD PUBLICA				
SPM. DIF DST DIR. SEGURID. PUBLIC. Y TRANSITO		SUBPROGRAMA: 01. CONDUCCION Y COORDINACION.				
CLAVE	CAPITULO, CONCEPTO Y PARTIDA DENOMINACIÓN	PRESUPUESTO ANUAL	CALENDARIO TRIMESTRAL			
			1ro.	2do.	3ro.	4to.
1000	SERVICIOS PERSONALES	511,899	116,679	116,679	116,679	161,862
1100	REMUNERACIONES AL PERSONAL DE CARÁCTER PERMANENTE	406,716	101,679	101,679	101,679	101,679
113	SUELDO BASE AL PERSONAL PERMANENTE					
11301	SUELDOS	406,716	101,679	101,679	101,679	101,679
1200	REMUNERACIONES AL PERSONAL DE CARÁCTER TRANSITORIO	60,000	15,000	15,000	15,000	15,000
122	SUELDO BASE AL PERSONAL EVENTUAL					
12201	SUELDO BASE AL PERSONAL EVENTUAL	60,000	15,000	15,000	15,000	15,000
1300	REMUNERACIONES ADICIONALES Y ESPECIALES PRIMAS DE VACACIONES, DOMINICAL Y GRATIFICACION FIN DE AÑO	45,183.00	0.00	0.00	0.00	45,183.00
132						
13202	Aguinaldo o Gratificación fin de año	45,183.00	0	0	0	45,183
2000	MATERIALES Y SUMINISTROS	194,154	48,539	48,539	48,539	48,539
2600	COMBUSTIBLES, LUBRICANTES Y ADITIVOS	180,000	45,000	45,000	45,000	45,000
261	COMBUSTIBLES, LUBRICANTES Y ADITIVOS					
26101	COMBUSTIBLES	180,000	45,000	45,000	45,000	45,000
2700	VESTUARIOS, BLANCOS, PRENDAS DE PROTECCION Y ARTICULOS DEPORTIVOS	12,000	3,000	3,000	3,000	3,000
271	VESTUARIO Y UNIFORMES					
27101	Vestuario y uniformes	12,000	3,000	3,000	3,000	3,000
2800	MATERIALES Y SUMINISTROS PARA SEGURIDAD	2,154	539	539	539	539
282	MATERIALES DE SEGURIDA PUBLICA					
28201	Materiales de seguridad pública	2,154	539	539	539	539
3000	SERVICIOS GENERALES	78,000	19,500	19,500	19,500	19,500
3500	SERVICIOS DE INSTALACION, REPARACION, MANTENIMIENTO Y CONSERVACION.	60,000	15,000	15,000	15,000	15,000
355	MANTO Y CONSERV. DE EQ TRANSPORTE					
35501	MANTO Y CONSERV. DE EQ TRANSPORTE	60,000	15,000	15,000	15,000	15,000
3700	SERVICIOS DE TRASLADO Y VIATICOS	18,000	4,500	4,500	4,500	4,500
375	VIATICOS EN EL PAÍS					
37501	Viáticos en el País	18,000	4,500	4,500	4,500	4,500
5000	BIENES MUEBLES E INMUEBLES	48,000	12,000	12,000	12,000	12,000
5100	MOBILIARIO Y EQUIPO DE ADMINISTRACION					
511	MUEBLES DE OFICINA Y ESTANTERIA					
51101	MUEBLES DE OFICINA Y ESTANTERIA	48,000	12,000	12,000	12,000	12,000
TOTAL DEL PRESUPUESTO DE SEG. PÚBLICA.		832,053	196,718	196,718	196,718	241,901

PRESUPUESTO DE EGRESOS MUNICIPAL 2017

ANALÍTICO DE EGRESOS

PEM-3

MUNICIPIO: HUACHINERAS, SONORA.

PROGRAMA: LP ADMINISTRACION DESCONCENTRADA

DEPENDENCIA: DO1 DELEGACIONES

4 APOYO ADMINIST. Y CONTROL DE GESTION

PUBLICA MUNICIPAL.

CLAVE	CAPITULO, CONCEPTO Y PARTIDA DENOMINACIÓN	PRESUPUESTO ANUAL	CALENDARIO TRIMESTRAL			
			1ro.	2do.	3ro.	4to.
1000	SERVICIOS PERSONALES	220,704	49,656	49,656	49,656	71,736
1100	REMUNERACIONES AL PERSONAL DE CARACTER PERMANENTE	198,624.00	49,656.00	49,656.00	49,656.00	49,656.00
113	SUELDO BASE AL PERSONAL PERMANENTE					
11301	<i>Sueldos</i>	<i>198,624</i>	<i>49,656.00</i>	<i>49,656.00</i>	<i>49,656.00</i>	<i>49,656.00</i>
1300	REMUNERACIONES ADICIONALES Y ESPECIALES	22,080	0	0	0	22,080
132	PRIMAS DE VACACIONES, DOMINICAL Y GRATIFICACIÓN FIN DE AÑO					
13202	Aguinaldo o Gratificación fin de año	22,080.00				22,080.00
2000	MATERIALES Y SUMINISTROS	144,000	36,000	36,000	36,000	36,000
2100	COMBUSTIBLES, LUBRICANTES Y ADITIVOS					
261	<i>COMBUSTIBLES, LUBRICANTES Y ADITIVOS</i>					
26101	Combustibles	144,000	36,000.00	36,000.00	36,000.00	36,000.00
3000	SERVICIOS GENERALES	102,000	25,500	25,500	25,500	25,500
3500	SERVICIOS DE INSTALACION, REPARACION, MANTENIMIENTO Y CONSERVACION.	12,000	3,000	3,000	3,000	3,000
355	<i>REPARACION Y MANTENIMIENTO DE EQUIPO DE TRANSPORTE</i>					
35501	Mantenimiento y conservación de equipo de transporte	12,000	3,000.00	3,000.00	3,000.00	3,000.00
3800	SERVICIOS OFICIALES	54,000	13,500	13,500	13,500	13,500
382	GASTOS DE ORDEN SOCIAL Y CULTURAL					
38201	Gastos de orden social y cultural	54,000	13,500.00	13,500.00	13,500.00	13,500.00
3900	OTROS SERVICIOS GENERALES	36,000	9,000	9,000	9,000	9,000
399	OTROS SERVICIOS GENERALES					
39901	Servicios asistenciales	36,000	9,000.00	9,000.00	9,000.00	9,000.00
4000	TRANSFERENCIAS, ASIGNACIONES, SUBSIDIOS Y OTRAS AYUDAS	134,400	33,600	33,600	33,600	33,600
4100	TRANSFERENCIAS INTERNAS Y ASIGNACIONES AL SECTOR PÚBLICO.					
415	TRANSFERENCIAS INTERNAS OTORGADAS A ENTIDADES PARAESTATALES NO EMPRESARIALES Y NO FINANCIERAS					
41502	Transferencias para gastos de operación	134,400	33,600.00	33,600.00	33,600.00	33,600.00
	TOTAL COMISARIAS	601,104.00	144,756.00	144,756.00	144,756.00	166,836.00

PRESUPUESTO DE EGRESOS MUNICIPAL 2017

ANALÍTICO DE EGRESOS

PEM-3

MUNICIPIO: **HUACHINERA, SONORA.**PROGRAMA: **GU CONTROL Y EV DE LA GESTION**

DEPENDENCIA :OC ORGANO DE CONTROL

:STION PUBLICA SUBPROGRAMA: **03 EVALUACION DE LA GESTION PUBLICA**

CLAVE	CAPITULO, CONCEPTO Y PARTIDA DENOMINACIÓN	PRESUPUESTO ANUAL	CALENDARIO TRIMESTRAL			
			1ro.	2do.	3ro.	4to.
1000	SERVICIOS PERSONALES	96,396	21,690	21,690	21,690	31,326
1100	REMUNERACIONES AL PERSONAL DE CARACTER PERMANENTE	86,760	21,690	21,690	21,690	21,690
113	SUELDO BASE AL PERSONAL PERMANENTE					
11301	Sueldos	86,760	21,690	21,690	21,690	21,690
1300	REMUNERACIONES ADICIONALES Y ESPECIALES	9,636	0	0	0	9,636
132	PRIMAS DE VACACIONES, DOMINICAL Y GRATIFICACIÓN FIN DE AÑO					
13202	Aguinaldo o Gratificación fin de año	9,636.00				9,636.00
3000	SERVICIOS GENERALES	18,000.00	4,500.00	4,500.00	4,500.00	4,500.00
3700	SERVICIOS DE TRASLADO Y VIATICOS	18,000.00	4,500.00	4,500.00	4,500.00	4,500.00
375	VIATICOS EN EL PAÍS					
37501	Viáticos en el País	18,000	4,500	4,500	4,500	4,500
	TOTAL CONTRALORIA	114,396.00	26,190.00	26,190.00	26,190.00	35,826.00

PRESUPUESTO DE EGRESOS MUNICIPAL 2017

ANALÍTICO DE EGRESOS

PEM-3

MUNICIPIO: HUACHINERA, SONORA.

PROGRAMA: POLITICA Y PLANEACION DE LA ADM DEL AGUA

DEPENDENCIA: ORG. OPERADOR DEL AGUA POTABLE Y ALC.

SUBPROGRAMA: 01 CONDUCCION Y COORDINACION GENERAL

CLAVE	CAPITULO, CONCEPTO Y PARTIDA DENOMINACIÓN	PRESUPUESTO ANUAL	CALENDARIO TRIMESTRAL			
			1ro.	2do.	3ro.	4to.
1000	SERVICIOS PERSONALES	128,952	29,463	29,463	29,463	40,563
1100	REMUNERACIONES AL PERSONAL DE CARACTER PERMANENTE	99,852	24,963	24,963	24,963	24,963
113	SUELDO BASE AL PERSONAL PERMANENTE					
11301	Sueldos	99,852	24,963	24,963	24,963	24,963
1200	REMUNERACIONES AL PERSONAL DE CARÁCTER TRANSITORIO	18,000	4,500	4,500	4,500	4,500
122	SUELDOS BASE AL PERSONAL EVENTUAL					
12201	Sueldo base al personal eventual	18,000	4,500	4,500	4,500	4,500
1300	REMUNERACIONES ADICIONALES Y ESPECIALES	11,100	0	0	0	11,100
132	PRIMAS DE VACACIONES, DOMINICAL Y GRATIFICACIÓN FIN DE AÑO					
13202	Aguinaldo o Gratificación fin de año	11,100.00				11,100.00
2000	MATERIALES Y SUMINISTROS	247,200.00	61,800.00	61,800.00	61,800.00	61,800.00
2100	MATERIALES DE ADMINISTRACIÓN, EMISIÓN DE DOCUMENTOS Y ARTÍCULOS OFICIALES					
211	MATERIALES, ÚTILES Y EQUIPOS MENORES DE OFICINA					
21101	Materiales, útiles y equipos menores de oficina	6,000.00	1,500	1,500	1,500	1,500
2400	MATERIALES Y ARTICULOS DE CONSTRUCCIÓN Y DE REPARACIÓN					
249	OTROS MATERIALES Y ARTICULOS DE CONSTRUCCION Y REPARACION					
24901	Otros materiales y artículos de construcción y reparación	240,000.00	60,000	60,000	60,000	60,000
2500	PRODUCTOS QUIMICOS, FARMACEUTICOS Y DE LABORATORIO					
251	PRODUCTOS QUIMICOS BASICOS					
25101	Productos químicos básicos	1,200.00	300	300	300	300
3000	SERVICIOS GENERALES	300,000.00	75,000.00	75,000.00	75,000.00	75,000.00
3100	SERVICIOS BASICOS	300,000.00	75,000.00	75,000.00	75,000.00	75,000.00
311	ENERGIA ELECTRICA					
31101	Energía eléctrica	300,000	75,000	75,000	75,000	75,000
	TOTAL ORG. OPERADOR DEL AGUA POTABLE Y ALC.	676,152.00	166,263.00	166,263.00	166,263.00	177,363.00

PRESUPUESTO DE EGRESOS MUNICIPAL 2017

ANALÍTICO DE EGRESOS

PEM-3

MUNICIPIO: HUACHINERA, SONORA.

PROGRAMA: ASIS. SOCIAL Y SERV. COMUNITARIOS

DEPENDENCIA : SIS. MUN. DE DESARROLLO INTEGRAL DE LA FAM

SUBPROGRAMA: 01 DESARROLLO COMUNITARIO

CLAVE	CAPITULO, CONCEPTO Y PARTIDA DENOMINACIÓN	PRESUPUESTO ANUAL	CALENDARIO TRIMESTRAL			
			1ro.	2do.	3ro.	4to.
1000	SERVICIOS PERSONALES	274,884	61,848	61,848	61,848	89,340
1100	REMUNERACIONES AL PERSONAL DE CARACTER PERMANENTE	247,392	61,848	61,848	61,848	61,848
113	SUELDO BASE AL PERSONAL PERMANENTE					
11301	Sueldos	247,392	61,848	61,848	61,848	61,848
1300	REMUNERACIONES ADICIONALES Y ESPECIALES	27,492	0	0	0	27,492
132	PRIMAS DE VACACIONES, DOMINICAL Y GRATIFICACIÓN FIN DE AÑO					
13202	Aguinaldo o Gratificación fin de año	27,492.00				27,492.00
2000	MATERIALES Y SUMINISTROS	6,000.00	1,500.00	1,500.00	1,500.00	1,500.00
2100	MATERIALES DE ADMINISTRACIÓN, EMISIÓN DE DOCUMENTOS Y ARTÍCULOS OFICIALES	6,000.00	1,500.00	1,500.00	1,500.00	1,500.00
211	MATERIALES, ÚTILES Y EQUIPOS MENORES DE OFICINA					
21101	Materiales, útiles y equipos menores de oficina	6,000.00	1,500	1,500	1,500	1,500
3000	SERVICIOS GENERALES	12,000.00	3,000.00	3,000.00	3,000.00	3,000.00
3700	SERVICIOS DE TRASLADO Y VIATICOS	12,000.00	3,000.00	3,000.00	3,000.00	3,000.00
375	VIATICOS EN EL PAÍS					
37501	Viáticos en el País	12,000	3,000	3,000	3,000	3,000
4000	TRANSFERENCIAS, ASIGNACIONES, SUBSIDIOS Y OTRAS AYUDAS	121,200	30,300	30,300	30,300	30,300
4400	AYUDAS SOCIALES	121,200	30,300	30,300	30,300	30,300
441	AYUDAS SOCIALES A PERSONAS					
44102	Transferencias para apoyos en programas sociales	33,600	8,400	8,400	8,400	8,400
443	AYUDAS SOCIALES A INSTITUCIONES DE ENSEÑANZA					
44302	Acciones Sociales Básicas (desayunos escolares)	87,600	21,900	21,900	21,900	21,900
TOTAL SIS. MUN. DE DESARROLLO INTEGRAL DE LA FAM.		414,084.00	96,648.00	96,648.00	96,648.00	124,140.00

**PRESUPUESTO DE EGRESOS MUNICIPAL 2017
ANALÍTICO DE PROYECTOS DE INVERSIÓN**

PEM-4

MUNICIPIO:HUACHINERA , SONORA.	PROGRAMA:IB ADMON DE LOS SERVS PUBLICOS.
DEPENDENCIA . DSP DIR. DE SERVICIOS PUBLICOS	SUBPROGRAMA: 02 OPERACION DE LOS SERVS. PUBLICOS.

CAP	NOMBRE DEL PROYECTO	LOCALIDAD	METAS				PRESUPUESTO TOTAL	APORTACIÓN MUNICIPAL
			FÍSICAS		BENEFICIARIOS			
			Cant.	U. Medida	Cant	U. Medida		
6000	INVERSION PUBLICA							
6100							713,996.00	
	EMPLEO TEMPORAL						158,616.00	
61403-1	Remodelacion y rehabilitacion	Huachinera		Metros	50	Personas		
	FORTALECE							
61418	Contruccion y rehabilitación de calles	Huachinera		Metros	80	Personas	200,000.00	
61408	Infraestructura y equipamiento en materia de agua potable	Huachinera		Metros	45	Personas	75,380.00	
61409	infraestructura y equipamiento en materia de alcantarillado	Huachinera		Metros	87	Personas	200,000.00	
61416	Aportacion del H.Ayuntamiento para obras	Huachinera				Personas	80,000.00	
	RECURSO ESTATAL DIRECTO PARA LA INVERSION EN OBRA PUBLICA							
6200							415,004.00	
62102-3	6 Ampliaciones de vivienda en Huachinera	Huachinera	6	viviendas	24	Personas	249,002.40	
62102-4	4 Ampliaciones de vivienda en Aribabi	Aribabi	4	viviendas	16	Personas	166,001.60	
							1,129,000.00	

**PRESUPUESTO DE EGRESOS MUNICIPAL 2017
CALENDARIZACION MENSUAL
POR CAPITULO Y PARTIDA PRESUPUESTAL**

Municipio: **HUACHINERAS, SONORA.**

PEM-6

Clave	Capítulo/Partida	Enero	Febrero	Marzo	Abril	Mayo	Junio	Julio	Agosto	Sep.	Octubre	Nov.	Dic.	Total
911	Amortización capital largo plazo													
91102	AMORTIZACION DE CAPITAL DE CORTO P.	15,000	15,000	15,000	15,000	15,000	15,000	15,000	15,000	15,000	15,000			150,000.00
92102	Pago de intereses de corto plazo	1,500	1,500	1,500	1,500	1,500	1,500	1,500	1,500	1,500	1,500	0	0	15,000.00
	TOTAL PRESUPUESTO MUNICIPAL	984,879	984,879	994,881	984,879	984,879	984,879	984,879	984,879	984,879	984,879	926,878	1,276,818	12,062,484

**PRESUPUESTO DE EGRESOS MUNICIPAL 2017
RESUMEN GLOBAL**

MUNICIPIO: **HUACHINERAS, SONORA**

PEM-7

CLAVE	DEPENDENCIAS, COMISARÍAS Y DELEGACIONES	IMPORTE	CLAVE	PROGRAMA	IMPORTE	CLAVE	CAPITULO	IMPORTE	CLAVE	CLASIFICACION POR TIPO DE GASTO	PPTO.
AY	AYUNTAMIENTO	746,796.00	AR	ACCIÓN REGLAMENTARIA	746,796.00	1000 2000 3000	SERV. PERS MTLES. Y SUMINISTROS SER. GRALES	716,316.00 12,480.00 18,000.00	1	GASTO CORRIENTE	10,567,156.00
PM	PRESIDENCIA MUNICIPAL	1,142,268.00	CA	ACCIÓN PRESIDENCIAL	1,142,268.00	1000 2000 3000	SERV. PERS MTLES. Y SUMINISTROS SER. GRALES	452,268.00 300,000.00 390,000.00	2	GASTO DE CAPITAL	1,345,328.00
SA	SECRETARIA AYTO	1,891,152.00	DA	POLÍTICA Y GOBIERNO MUNICIPAL	1,891,152.00	1000 2000 3000 4000	SERV. PERS MTLES. Y SUMINISTROS SER. GRALES TRANSFERENCIAS, ASIGNACIONES, SUBSIDIOS Y OTRAS AYUDAS	589,152.00 252,000.00 630,000.00 420,000.00	3	AMORTIZACION DE LA DEUDA Y DISMINUCION DE PASIVO	150,000.00
TM	TESORERÍA MUNICIPAL	1,839,830.00	BB	PLANEACIÓN POLÍTICA FINANCIERA	1,839,830.00	1000 2000 3000 4000 5000 9000	SERV. PERS MTLES. Y SUMINISTROS SERV. GRALES TRANSFERENCIAS, ASIGNACIONES, SUBSIDIOS Y OTRAS AYUDAS BIENES MUEBLES E INMUEBLES DEUDA PUBLICA	691,628.00 144,000.00 217,200.00 600,000.00 22,002.00 165,000.00			
DEP	DIR.DE SERVICIOS PUBLICOS MUNICIPALES	3,804,649.00	EB	ADMON. DE LOS SERVICIOS PUBLICOS	3,804,649.00	1000 2000 3000 5000 6000	SERV. PERS MTLES Y SUMINISTROS SERV. GRALES BIENES MUEBLES E INMUEBLES INVERSION PUBLICA	795,072.00 336,000.00 1,400,405.00 144,172.00 1,129,000.00			
DSPM	DIR DE SEG PUBLICA Y TRANSITO	832,053.00	J8	ADMON. DE SEGURIDAD PUBLICA	832,053.00	1000 2000 3000 5000	SERV. PERS. MTLES. Y SUMINISTROS SERV. GRALES	511,899.00 194,154.00 78,000.00 48,000.00			
DO1	DELEGACIONES	601,104.00	LS	ADMON. DESCONCENTRADA	601,104.00	1000 2000 3000 4000	SERV. PERS. MTLES. Y SUMINISTROS SERV. GRALES TRANSFERENCIAS, ASIGNACIONES, SUBSIDIOS Y OTRAS AYUDAS	220,704.00 144,000.00 102,000.00 134,400.00			
OC	ORGAMO DE CONTROL	114,396.00	GU	CONTROL Y EV DE LA GESTION GUBERNAME	114,396.00	1000 2000	SERV. PERS. MTLES. Y SUMINISTROS	96,396.00 18,000.00			
OODAP	OOMAPAS	676,152.00	ORG	ORG. OPERADOR DEL AGUA POTABLE Y ALC.	676,152.00	1000 2000 3000	SERV. PERS MTLES. Y SUMINISTROS SER. GRALES	128,952.00 247,200.00 300,000.00			
DIF	DIF	414,084.00	SIS	SIS. MUN. DE DESARROLLO INTEGRAL DE LA	414,084.00	1000 2000 3000 4000	SERV. PERS. MTLES. Y SUMINISTROS SERV. GRALES TRANSFERENCIAS, ASIGNACIONES, SUBSIDIOS Y OTRAS AYUDAS	274,884.00 6,000.00 12,000.00 121,200.00			
	TOTAL ADMON. DIRECTA	12,062,484.00			12,062,484.00			12,062,484.00			12,062,484
	TOTAL	12,062,484.00		TOTAL	12,062,484.00		TOTAL	12,062,484.00		TOTAL	12,062,484.00

**PRESUPUESTO DE EGRESOS MUNICIPAL 2017
RESUMEN GLOBAL**

MUNICIPIO: HUACHINERAS, SONORA.

PEM-7A

CLAVE	ENTIDADES PARAMUNICIPALES	PRESUPUESTO ANUAL	CLAVE	PROGRAMA	PRESUPUESTO ANUAL	CLAVE	CAPITULO	PRESUPUESTO ANUAL
BL	AGUA POTABLE Y ALCANTARILLADO	676,152.00	ORG	ORG. OPERADOR DEL AGUA POTABLE Y	676,152.00	1000 2000 3000	SERV. PERS MTLES. Y SUMINISTROS SER. GRALES	128,952.00 247,200.00 300,000.00
	TOTAL	676,152.00		TOTAL	676,152.00		TOTAL	676,152.00

**PRESUPUESTO DE EGRESOS MUNICIPAL 2017
ANALÍTICO DEL SERVICIO DE LA DEUDA**

MUNICIPIO: HUACHINERAS, SONORA.

PEM-8

CONCEPTO	ENERO	FEBRERO	MARZO	ABRIL	MAYO	JUNIO	JULIO	AGOSTO	SEPT.	OCTUBRE	NOV.	DIC.	TOTAL
AMORTIZACIONES													
SRIA. DE HACIENDA ESTATAL PRESTAMO DE AGUNALDOS 2016	15,000	15,000	15,000	15,000	15,000	15,000	15,000	15,000	15,000	15,000	0	0	150,000
INTERESES													
SRIA. DE HACIENDA ESTATAL PRESTAMO DE AGUNALDOS 2016	1,500	1,500	1,500	1,500	1,500	1,500	1,500	1,500	1,500	1,500	0	0	15,000
TOTALES	1,500	1,500	1,500	1,500	1,500	1,500	1,500	1,500	1,500	1,500	0	0	15,000

**PRESUPUESTO DE EGRESOS MUNICIPAL 2017
INFORMACIÓN ADMINISTRATIVA MUNICIPAL**

MUNICIPIO: **HUACHINERAS, SONORA.**

PEM-9

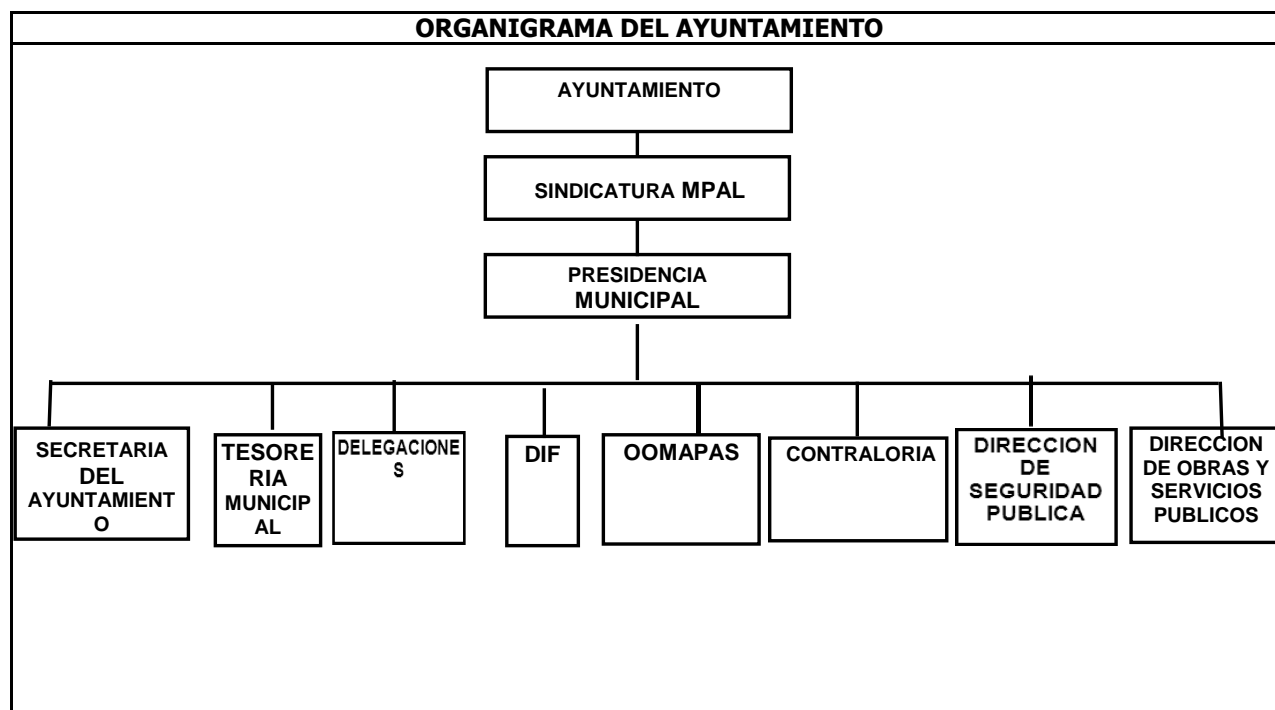

CANTIDAD DE PLAZAS	ANALÍTICO DE RECURSOS HUMANOS DENOMINACIÓN DE	SUELDO MENSUAL POR PLAZA
5	Regidores	3,229.00
1	Sindico	10,578.00
1	Presidente Municipal	24,638.00
1	Chofer Oficial	5,570.00
1	Encargado de Limpieza del Ayuntamiento	3,262.00
1	1 Secretario del H. Ayuntamiento	8,295.00
1	1 Conserje	1,081.00
1	1 Asesor jurídico	2,339.00
1	1 Subsecretario	8,299.00
1	Recepcionista	3,262.00
1	1 Juez Local	4,003.00
1	1 Encargada de la junta de reclutamiento	1,877.00
1	1 Tesorero Municipal	14,708.00
1	1 Auxiliar en Tesorería	4,292.00
1	1 Sub tesorero	12,360.00
1	1 Encargada de sub-agencia fiscal	3,262.00
1	1 Administrador	3,260.00
1	1 Enc de equipo de Bombeo	5,061.00
1	1 Director de Obras	5,861.00
2	2 Choferes de camión	10,532.00
1	1 Bibliotecaria	3,266.00
1	1 Encargado de limpieza y centro de salud	3,262.00
5	5 Encargados de parques y jardines	2,884.00
1	1 operador de trascabo	5,113.00
1	1 Encardo de almacén	4,709.00
1	1 Encargado de bienes informáticos	3,277.00
1	1 Enc. de limpieza de centro de salud	1,405.00
1	1 Director de seguridad publica	8,435.00
1	1 Auxiliares de policía a 5,420.00 C/u	5,582.00
1	1 Enc de la Limpieza	2,575.00
1	1 Policía de Aribabi	5,861.00
1	1 Secretaria	3,262.00
1	1 Delegado de Aribabi	6,434.00
1	1 Enc de Limpieza Aribabi	1,744.00

**PRESUPUESTO DE EGRESOS MUNICIPAL 2017
INFORMACIÓN ADMINISTRATIVA MUNICIPAL**

MUNICIPIO: **HUACHINERAS, SONORA.**

PEM-9

1	1 Directora del Dif	4,197.00
1	1 Encargada de Desayunos	3,167.00
1	1 Encargada de UBR	2,703.00
1	1 Auxiliar de Servicios	3,167.00
1	Secretaria	3,262.00
1	Representant mpal del int de la mujer	4,120.00
1	1CONTRALOR	7,230.00
1	1Directora de parques	2,575.00
1	1 Chofer para Cruz Roja	2,582.00
1	1 Encargado de Equipo de bombeo de Agua potable	2,968.00
4	4 Encargados de Limpieza de parques a 1,622 c/u	1,671.00
1	1Secretaria de la Delegación Aribabi	1,743.00

**PRESUPUESTO DE EGRESOS MUNICIPAL 2017
INFORMACIÓN ADMINISTRATIVA MUNICIPAL**

PEM-9

RECURSOS MATERIALES			SERVICIOS INFORMÁTICOS
¿Qué tipo, cantidad y condiciones de uso de los vehículos tiene el Ayuntamiento?			Descripción del Equipo de Cómputo:
Vehículo	Cantidad	Condiciones de Uso	
PATRULLA FORD 2007	1	MALA	Equipo (s): 4 COMPUTADORAS HP
PATRULLA DODGE 2014	1	BUENA	3 COMPUTADORAS ARMADAS
PATRULLA DODGE 2011	1	BUENA	1 COMPUTADORA LANIX ARMADA
PICK UP TOYOTA	1	BUENA	1 LAPTOP LANIX (EN COMODATO)
CAMION DE VOLTEO	1	REGULAR	1 LAPTOP DELL
AMBULANCIA	1	REGULAR	Impresora:
AMBULANCIA	1	MALA	1 IMPRESORA SAMSUNG
CUATRIMOTO	1	BUENA	1 IMPRESORA LASER JET HP
CATRIMOTO	1	MALA	1 IMPRESORA SAMSUNG
MOTOCONFORMADORA	1	BUENA	1 IMPRESORA MULTIFUNCIONAL (EN COMODATO)
RETROEXCAVADORA	1	BUENA	1 IMPRESORA HP
RETROEXCAVADORA	1	MALA	
CAMION INTERNACIONAL	1	MALA	Programas: OFFICE, WINDOWS

ADMINISTRACIÓN INTERMUNICIPAL

**PRESUPUESTO DE EGRESOS MUNICIPAL 2017
COMPARATIVO PRESUPUESTAL
2016 - 2017**

PEM-10

MUNICIPIO: **HUACHINERAS, SONORA.**

(A)

(B)

(C)

CAPITULO	DENOMINACIÓN	PRESUPUESTO 2016	EJERCICIO ESTIMADO A DIC. DE 2016	PRESUPUESTO 2017	VARIACIÓN % (C-B)/B
1000	SERVICIOS PERSONALES	3,805,668.00	4,264,478	4,477,271.00	-11%
2000	MATERIALES Y SUMINISTROS	1,489,971.00	1,279,492	1,635,834.00	16%
3000	SERVICIOS GENERALES	2,782,800.00	3,307,833	3,165,605.00	-16%
4000	TRANSFERENCIAS, ASIGNACIONES, SUBSIDIOS Y OTRAS AYUDAS	1,029,600.00	1,266,156	1,275,600.00	-19%
5000	BIENES MUEBLES, INMUEBLES E INTANGIBLES	40,000.00	23,019	214,174.00	74%
6000	INVERSIÓN PÚBLICA	450,709.00	1,624,403	1,129,000.00	-72%
9000	DEUDA PUBLICA	8,400.00	0	165,000.00	100%
	TOTAL	9,607,148.00	11,765,381	12,062,484.00	3%

**PRESUPUESTO DE EGRESOS MUNICIPAL 2017
COMPARATIVO PRESUPUESTAL
2016-2017**

EXPLICACION DE LAS VARIACIONES

MUNICIPIO HUACHINERAS, SONORA

1000 SERVICIOS PERSONALES

Este capitulo esta presupuestado mayor que el año anterior debido a la inflación del 3.5% , pero en una minima diferencia, ademas que con la nueva administracion hay nuevos puestos.

2000 MATERIALES Y SUMINISTROS

Este capitulo se aumento el presupuesto en consideracion del presupuesto de 2016 ya que por los costos las partidas 26101 combustibles .

3000 SERVICIOS GENERALES

De igual manera se esta considerando un incremento en los precios de telefonia 31401, 35101 mantenimiento y conservacion de inmuebles , 37501 viaticos y 39901 servicios asistenciales.

4000 TRANSFERENCIAS ASIGNACIONES, SUBSIDIOS Y OTRAS AYUDAS

El aumento en este capitulo se debe principlamente al incremento en ayudas a personas asi como tambien a las aportaciones a organismos del municipio

5000 BIENES MUEBLES, INMUEBLES E INTANGIBLES

Se aumento el Importe en el capitulo 5000 ya que se va adquirir en el mes de abril un software de contabilidad. y equipo de tranporte

6000 INVERSION PUBLICA

se esta presuopuestando una cantidad mayor ya que se esta condiserandoen este capitulo las obras a realizar por el fondo de infraestructura y con los convenios de empleo temporal , fortalece y cecop

9000 DEUDA PUBLICA

En este capitulo se esta considerando el pago de intereses que se generan por el prestamo que nos esta haciendo la secretaria de hacienda estatal , ademas de la amortizacion al capital

PRESUPUESTO DE EGRESOS MUNICIPAL 2017
CALENDARIZACION MENSUAL DEL GASTO PUBLICO MUNICIPAL

Municipio: **HUACHINERAS , SONORA.**

PEM-11

Clave	Dependencia/Capitulo	Enero	Febrero	Marzo	Abril	Mayo	Junio	Julio	Agosto	Sep.	Octubre	Nov.	Dic.	Total
4000	TRANSFERENCIAS, ASIGNACIONES, SUBSIDIOS Y OTRAS AYUDAS	10,100.00	10,100.00	10,100.00	10,100.00	10,100.00	10,100.00	10,100.00	10,100.00	10,100.00	10,100.00	10,100.00	10,100.00	121,200.00
OP	OOMAPAS	55,421.00	55,421.00	55,421.00	55,421.00	55,421.00	55,421.00	55,421.00	55,421.00	55,421.00	55,421.00	55,421.00	66,521.00	676,152.00
1000	SERVICIOS PERSONALES	9,821.00	9,821.00	9,821.00	9,821.00	9,821.00	9,821.00	9,821.00	9,821.00	9,821.00	9,821.00	9,821.00	20,921.00	128,952.00
2000	MATERIALES Y SUMINISTROS	20,600.00	20,600.00	20,600.00	20,600.00	20,600.00	20,600.00	20,600.00	20,600.00	20,600.00	20,600.00	20,600.00	20,600.00	247,200.00
3000	SERVICIOS GENERALES	25,000.00	25,000.00	25,000.00	25,000.00	25,000.00	25,000.00	25,000.00	25,000.00	25,000.00	25,000.00	25,000.00	25,000.00	300,000.00
	TOTAL ADMINISTRACION DIRECTA	984,878.99	984,877.99	994,880.49	984,878.99	984,877.99	984,878.49	984,878.99	984,877.99	984,878.49	984,878.99	926,878.59	1,276,818.01	12,062,484.00

2,964,637.47

2,954,635.47

2,954,635.47

3,188,575.59

I.- DATOS GENERALES DEL MUNICIPIO

MUNICIPIO DE NACORI CHICO SONORA

I.1.- Aspectos demográficos.				
I.1.1.- Número de localidades.	INEGI, Censo 2010	Dato	6	
I.1.2.- Número de habitantes en 2010. (POBTOT)	INEGI, Censo 2010	Dato	1,350	
I.1.3.- Número de habitantes en 2000.	INEGI, Censo 2000	Dato	1,147	
I.1.4.- Tasa media anual de crecimiento de la población 2000-2010.	Fórmula	Dato	0.00	
I.1.5.- Población indígena (% del total). [(PHOG_IND)/(POBTOT)]	INEGI, Censo 2010	Dato	29.00%	
I.2.- Número de localidades y habitantes totales en cada estrato.				
I.2.1.- De 1 a 49 habitantes.	INEGI, Censo 2010	Dato	4	Núm. de habitantes 36
I.2.2.- De 50 a 99 habitantes.		Dato		
I.2.3.- De 100 a 499 habitantes.		Dato	1	376
I.2.4.- De 500 a 999 habitantes.		Dato	1	938
I.2.5.- De 1,000 a 1,999 habitantes.		Dato		
I.2.6.- De 2,000 a 2,499 habitantes.		Dato		
I.2.7.- De 2,500 a 4,999 habitantes.		Dato		
I.2.8.- De 5,000 a 9,999 habitantes.		Dato		
I.2.9.- Más de 10,000 habitantes.		Dato		
Nota: el total de localidades debe coincidir con I.1.1 y el de habitantes con I.1.3		Total	6	1,350
I.3.- Condiciones de marginación y pobreza.				
I.3.1.- Grado de marginación del municipio en el año 2005.	CONAPO	Dato	BAJO	
I.3.2.- Grado de marginación del municipio en el año 2010.		Dato	BAJO	
I.3.3.- Grado de rezago social del municipio 2010.	CONEVAL	Dato	BAJO	
I.3.4.- Porcentaje de la población en pobreza multidimensional del municipio 2010		Dato	51.8	
I.3.5.- Porcentaje de la población en pobreza multidimensional extrema del municipio 2010		Dato	10.9	
I.4.- Indicadores educativos para 2010				
I.4.1.- Población analfabeta mayor de 15 años. (P15YM_AN)	INEGI, Censo 2010	Dato	32.00%	
I.4.2.- Población de 15 años y más sin escolaridad. (P15YM_SE)		Dato	38.00%	
I.4.3.- Grado promedio de escolaridad. (GRAPROES)		Dato	6.88	

Indicador %

I.5.- PROPORCIÓN DE LA INVERSIÓN DEL FONDO EN OBRA PÚBLICA, RESPECTO DE LA INVERSIÓN TOTAL EN OBRA PÚBLICA, DEL MUNICIPIO.		Monto	Estructura %
Inversión PRESUPUESTADA del FISM 2017 en obra pública (No mayor al asignado, sin considerar intereses generados)	Numerador	415,004.0	
Inversión total del municipio PRESUPUESTADA en obra pública en 2017 1/	Denominador	1,129,000.0	100.0
a) Inversión PRESUPUESTADA del FISM 2017 en obra pública	Dato	415,004.0	36.8
b) Inversión en obra pública con recursos del FORTAMUN-DF	Dato		0.0
c) Inversión en obra pública financiada con: i.- Recursos propios; ii.- Participaciones Fiscales; iii.- financiamiento.	Dato	713,996.0	63.2
d) Inversión en obra pública con "Otras" fuentes de financiamiento. 2/	Dato		0.0
2/- Indicar de qué fuente de financiamiento se	Indicador %		

Nota 1/- Incluye el Monto de la obra pública financiada con el FISM, FORTAMUN-DF, Recursos Propios, Participaciones Fiscales y "Otras". (Mezcla de recursos, programas federales, financiamiento) es

II.- PRESUPUESTO DE EGRESOS 2015 FAISM

I.1.- PRESUPUESTO DE LA INVERSIÓN DEL FONDO EN OBRAS Y ACCIONES			
Concepto de Inversión	MONTO TOTAL PRESUPUESTADO	Estructura	Número de obras y acciones sociales en las que se aplican recursos del FISM
TOTALES	415,004.0	100%	10
1.- Agua potable.			
2.- Alcantarillado.			
3.- Drenaje y letrinas.			
4.- Urbanización Municipal.			
5.- Electrificación rural y de colonias pobres.			
6.- Infraestructura básica de salud.			
7.- Infraestructura básica de educación.			
8.- Mejoramiento de vivienda.	415,004.0	100%	10
9.- Caminos rurales.			
1.- Infraestructura productiva rural.			
2.- Desarrollo Institucional.			NO APLICA
3.- Gastos Indirectos.			NO APLICA
4.- Obligaciones Financieras			NO APLICA
5.- Otros. (Obras y acciones que están fuera de rubro)			
a)			
b)			
c)			
d)			
e)			
f)			

III.1.1.- DESTINO DE LAS OBLIGACIONES FINANCIERAS PRESUPUESTADA CON EL FISM/1			
Concepto de Inversión	Desglosar el monto de las obligaciones financieras (Desagregar el monto del punto 13)	Número de Obras PRESUPUESTADA con las obligaciones financieras	Número de Acciones PRESUPUESTADA con las obligaciones financieras
TOTALES	0.0	0.0	0.0
1.- Agua potable.			
2.- Alcantarillado.			
3.- Drenaje y letrinas.			
4.- Urbanización Municipal.			
5.- Electrificación rural y de colonias pobres.			
6.- Infraestructura básica de salud.			
7.- Infraestructura básica de educación.			
8.- Mejoramiento de vivienda.			
9.- Caminos rurales.			
1.- Infraestructura productiva rural.			
2.- Otros.	0.0	0.0	0.0
a)			
b)			
c)			
d)			
e)			
f)			

Nota 1/. - Este cuadro únicamente se requisita cuando con el FISM se PRESUPUESTEN obligaciones financieras

Indicador %

IV.4.- OPERACIÓN Y PARTICIPACIÓN SOCIAL DEL COPLADEM O CDM.			
(Agregar una X en la opción que corresponda)			
	SI	NO	
V.4.1.- ¿Existe en el Municipio el COPLADEM ó CDM ?	X		
V.4.2.- ¿Opera en el Municipio el COPLADEM ó CDM?	X		
V.4.3.- El COPLADEM ó CDM sesionó para:			
V.4.3.1- Integrar la propuesta del programa de inversión	X		
V.4.3.2- Revisar el avance del ejercicio del gasto del FISM	X		
V.4.3.3- Evaluar los resultados del ejercicio de inversión del fondo.	X		
V.4.4.- En caso, que el Programa de Inversión del FISM no se haya definido por el COPLADEM ó CDM definir el proceso en el cuadro siguiente:			
<table border="1" style="width: 100%; height: 20px;"> <tr> <td></td> </tr> </table>			

X.6.- INFORMACIÓN PARA LA PLANEACIÓN DE INVERSIONES			
	SI	NO	PARCIALMENTE
X.6.1 Para apoyar su proceso de planeación de las inversiones, el municipio dispone de:			
a) Mapas de pobreza del municipio. (SI) (No).	x		
b) Polígonos de pobreza, del Programa Hábitat. (SI) (No)	X		
c) El municipio se encuentra en el programa Hábitat de la SEDESOL (SI) (No)	X		
d) Información actualizada sobre localidades y colonias sin servicios e infraestructura básica (agua, drenaje, letrinas, electrificación y otros). (SI) (No).	x		
e) Otros estudios sobre pobreza en el municipio. (SI) (No).	x		
X.6.2 La integración del programa de inversión del FISM se realizó articuladamente con:	x		
Las inversiones del gobierno federal en el municipio	x		
Las inversiones del gobierno estatal que se realizan en el municipio	x		
Las inversiones municipales de otras fuentes de financiamiento distintas a la del FISM			
X.6.3 Fecha de aprobación por el Cabildo del Programa de Inversión del FISM.	Dato		

XI.- IMPACTO DEL FONDO

XI.1.- COBERTURA DE SERVICIOS BÁSICOS 2000 A 2010			
Servicio básico	2000	2010	variación (2010 respecto 2000)
a) Agua entubada	298	672	126%
b) Drenaje	298	654	119%
c) Luz eléctrica	596	672	13%

XI.2.- DESTINO DE LOS RECURSOS PRESUPUESTADOS DEL FISM POR GRADO DE REZAGO SOCIAL DE LAS LOCALIDADES Y POBLACIÓN BENEFICIADA EN 2011 (UNIVERSO) CONEVAL				
Grado de rezago social de las localidades beneficiadas en 2012	Población por grado de rezago social		Inversión ejercida por FISM por grado de rezago social	% de la Inversión PRESUPUESTADA del FISM por grado de rezago social
	Total del municipio	Población beneficiada con FISM 2015		
TOTAL	1,350	1,350	0	
a) Muy alto				
b) Alto				
c) Medio				
d) Bajo	1,998.0	1,350.0		
e) Muy bajo				
f) No determinado por CONEVAL				

XII.- EFICIENCIA EN EL USO DE LOS RECURSOS DEL FISM

XII.1 Comparativo de propuestas con presupuesto base para una muestra de obras

El análisis debe referirse a obras del mismo tipo

Ejemplo: Obra	Agua Potable					Variación del costo ganador con Presupuesto Base	Variación			La obra fue adjudicada a la propuesta	
	(Contratista Ganador)	Costo de la Obra según Presupuesto Base	Contratista Participante 1 no ganador	Contratista Participante 2 no ganador	Contratista Participante n no ganador		Propuesta ganadora con Presupuesto Base	Propuesta ganadora con Presupuesto Base	Propuesta ganadora con Presupuesto Base	SI	NO
A	N/A										
B	N/A										
C	N/A										
D	N/A										
E	N/A										
F	N/A										

Nota: Establecer la denominación de cada obra.

XII.2- VARIACIONES DEL MONTO ORIGINAL DEL CONTRATO PARA UNA MUESTRA DE OBRAS

NÚMERO DE OBRA	NOMBRE DE OBRA	OBRA POR CONTRATO / POR ADMINISTRACIÓN	MONTO DEL CONTRATO / MONTO PRESUPUESTADO /1	CONVENIOS MODIFICATORIOS Y/O ADICIONAL EN MONTO			MONTO TOTAL ADICIONAL AUTORIZADO	VARIACION DEL MONTO	MONTO TOTAL EFECTIVO	PORCENTAJE PERMITIDO POR LA LEY	VARIACION REPERCUTIDA
				MODIFICATORIO 1	MODIFICATORIO 2	MODIFICATORIO "N"					
1	N/A								25%	25%	
2	N/A								25%	25%	
3	N/A								25%	25%	
4	N/A								25%	25%	
TOTAL DE LAS OBRAS ANALIZADAS											

/1 EL MONTO PRESUPUESTADO SERÁ APLICABLE PARA OBRAS POR ADMINISTRACIÓN DIRECTA.
/2 EL 25.0% PUEDE VARIAR RESPECTO DE LO QUE INDIQUE CADA LEY DE OBRAS PÚBLICAS ESTATALES.
/3 SI ES NEGATIVO REFLEJA QUE SE EFICENÓ EL PORCENTAJE PERMITIDO POR LA LEY DE OBRAS P.

XII.3.- VARIACIONES DEL PLAZO DE EJECUCIÓN DE LAS OBRAS Y ACCIONES PARA UNA MUESTRA (EN DIAS NATURALES)

NÚMERO DE OBRA	NOMBRE DE OBRA	OBRA POR CONTRATO / POR ADMINISTRACIÓN	PLAZO DE EJECUCIÓN DEL CONTRATO / PROGRAMADO (DÍAS)	CONVENIOS MODIFICATORIOS Y/O ADICIONAL (EN PLAZO)				PLAZO DE EJECUCIÓN FINAL (DÍAS)	% DE INCREMENTO AL PLAZO	PORCENTAJE PERMITIDO POR LA LEY PARA MODIFICAR	VARIACION RESPECTO DEL PLAZO	DÍAS DE ATRASO EN ENTREGA DE LA OBRA	CAUSA(S) DE LA MODIFICACION Y/O DE LOS DÍAS DE
				MODIFICACIÓN 1 (DÍAS)	MODIFICACIÓN 2 (DÍAS)	MODIFICACIÓN "N" (DÍAS)	TIEMPO TOTAL ADICIONAL AUTORIZADO						
1									25%	25%			
2									25%	25%			
3									25%	25%			
4									25%	25%			
TOTAL DE LAS OBRAS ANALIZADAS													

/1 EL PLAZO DE EJECUCIÓN PROGRAMADO SERÁ APLICABLE PARA OBRAS POR ADMINISTRACIÓN DIRECTA.

Concepto Presupuestado	Monto presupuestado a la fecha de corte	Porcentaje por cada sub rubro %	Porcentaje por rubro %
III.1.- Monto total presupuestado del FORTAMUN-DF 1/:	832,052.0		
A) Obligaciones Financieras	0.0		
1.- Pago de servicio de la deuda pública (Principal e intereses).			
2.- Pago de Pasivos. [Especificar los de mayor inversión de recursos].	0.0		
a)			
b)			
c)			
d)Resto			
B) Seguridad Pública. [Desglose por tipo de gasto].	832,052.0		100%
a) Servicios Personales (operativos-administrativos)	511,899.0	62%	
b) Equipamiento.			
c) Infraestructura.			
d) Capacitación.			
e)Otros.	320,153.0	38%	
C) Obra Pública			
D) Pago por Derechos y Aprovechamientos de Agua	0.0		
E) Otros Requerimientos [Especificar los de mayor inversión].	0.0		
1.- Servicios Públicos	0.0		
a) Agua potable, drenaje, alcantarillado, tratamiento y disposición de aguas residuales.			
b) Alumbrado público.			
c) Limpia, recolección, traslado, tratamiento y disposición final de residuos.			
d) Mercados y centrales de abastos.			
e) Panteones.			
f) Rastros.			
g) Calles, parques y jardines y su equipamiento (Se agrupa la inversión en urbanización en este apartados como : puentes, guarniciones, andadores, pasos peatonales,etc.)			
f) Resto			

Nota 1/-.- El monto total puede ser superior al monto asignado por incluir remanentes o productos financieros.

Nota: Todas las celdas deben ser requisitadas, si no lleva dato registrar "0".

IV.-OBRA PÚBLICA

IV.1.- DESTINO DE LOS RECURSOS DEL FORTAMUN-DF EN INFRAESTRUCTURA (muestra)				
Tipo de obra (rubros específicos)	Número de obras presupuestados con recursos del FORTAMUN-DF	Porcentaje	Monto total presupuestado con recursos del FORTAMUN-DF	Porcentaje
1.- Agua potable, drenaje, alcantarillado, tratamiento y disposición de aguas residuales				
2.- Alumbrado público				
3.- Limpia, recolección, traslado, tratamiento y disposición final de residuos				
4.- Mercados y centrales de abastos				
5.- Panteones				
6.- Rastros				
7.- Calles, parques y jardines				
8. Otros (especificar)				
Total	0		0.0	

IV.2.- SITUACIÓN CONSTRUCTIVA DE LAS OBRAS VISITADAS				
Situación constructiva de las obras	Número de obras presupuestadas con recursos del FORTAMUN-DF	Porcentaje	Monto total presupuestado con recursos del FORTAMUN-DF	Porcentaje
1. Obras terminadas		#iDIV/0!		#iDIV/0!
2. Obras en proceso		#iDIV/0!		#iDIV/0!
3. Obras suspendidas		#iDIV/0!		#iDIV/0!
4. Obras canceladas (se inicio y se canceló)		#iDIV/0!		#iDIV/0!
Total	0	#iDIV/0!	0.0	#iDIV/0!

IV.3.- SITUACIÓN OPERATIVA DE LAS OBRAS VISITADAS				
SITUACIÓN OPERATIVA DE LAS OBRAS TERMINADAS	Número de obras presupuestadas con recursos del FORTAMUN-DF	Porcentaje	Monto total presupuestado con recursos del FORTAMUN-DF	Porcentaje
1. Operan adecuadamente				
2. No operan adecuadamente				
3. No operan				
Total	0		0.0	

Monto total de contratos de obras	Indicador	
Variación	Indicador	
	Indicador	

V.3.- IMPORTANCIA Y DESTINO DE LOS RECURSOS DEL FORTAMUN-DF APLICADOS AL PAGO DEL SERVICIO DE LA DEUDA PÚBLICA MUNICIPAL.

Institución acreedora	Número de crédito	Tipo de recurso puesto en garantía	Destino de la deuda 1/	Monto del préstamo	Fecha de contratación	Importe Presupuestado en 2013	Plazo (Número de años para amortizar el crédito).
1.-							
2.-							
3.-							
4.-							
5.-							
Total							

1/ Se requiere el dato específico de que tipo de obras y acciones, las cuales se pagaron con los recursos del fondo.

VII.- SEGURIDAD PÚBLICA.

VII.1.1- RECURSOS DESTINADOS A SEGURIDAD PÚBLICA EN 2016		
Fuente de Financiamiento	Importe	%
Total	832,052.0	
FORTAMUN-DF	832,052.0	
SUBSEMUN		
Recursos propios		
Otros		

VII.1.2.- DESTINO DE LOS RECURSOS DEL FONDO PRESUPUESTADO A SEGURIDAD PÚBLICA	2017		2016	
	Monto	%	Monto	%
a).- Sueldos y salarios	511,899.0	62%	521,295.0	69%
b).- Equipamiento	0.0		0.0	
c).- Infraestructura	0.0		0.0	
d).- Profesionalización	0.0		0.0	
e).- Otros	320,153.0	38%	235,152.0	31%
Total del fondo PRESUPUESTADO en Seguridad Pública	832,052.0	100%	756,447.0	100%

VII.1.10.- ESCOLARIDAD DE LOS ELEMENTOS POLICIALES DEL MUNICIPIO O DEMARCACIÓN TERRITORIAL

Nivel de escolaridad de los elementos policiales de la corporación, al último mes que se pagó la nómina del personal de seguridad pública	2017	%
Sin escolaridad		
Primaria	2	100.0
Secundaria		
Bachillerato o equivalente		
Profesional		
Otro		
Total de policías	7	100.0

VII.1.11.- SALARIOS QUE RECIBE EL PERSONAL POLICIAL EN EL MUNICIPIO O DEMARCACIÓN TERRITORIAL

NIVELES SALARIALES DEL PERSONAL POLICIAL		
Salarios que percibe el:	Según escala de grados al último mes que se pago la nómina de seguridad pública	
	Montos Mínimos Percibidos (Bruto) al mes	Montos Máximos Percibidos (Bruto) al mes
	2017	2016
DIR DE SEGURIDAD PUBLICA	8,435.0	8,190.0
AUXILIAR DE POLICIA	5,582.0	5,420.0
POLICIA ARIBABI	5,861.0	5,691.0
SECRETARIA	3,262.0	3,262.0
DELEGADO DE ARIBABI	6,434.0	5,691.0
ENC DE LIMPIEZA	2,575.0	2,575.0

EDAD PROMEDIO DE LOS ELEMENTOS POLICIALES al último mes que se pago la nómina de seguridad pública		
Rangos	2016	%
De 18 a 26 años	0	
De 27 a 36 años	0	
De 37 a 45 años	0	
De 46 a 55 años	0	
Más de 56 años	0	
Total de elementos policiales	0	

		Opción de respuesta
VII.1.13.- ¿La Secretaría de Seguridad Pública Municipal o similar, cuenta con estadísticas sobre delitos cometidos en el municipio o demarcación territorial? 1/		Si
VII.1.14.- Incidencia Delictiva - Fuero Común Municipal		
Número de delitos cometidos registrados, en el municipio o demarcación territorial:	2016	%
Delitos patrimoniales (DP)		
Delitos Sexuales (violación) (DS)	0	
Homicidios (H)	0	
Lesiones (L)	0	
Privación de la libertad (secuestro) (P)	0	
Robo común (RC)	0	
Robo de ganado (Abigeato) (RG)	0	
Robo en carretera (REC)	0	
Robo en instituciones bancarias (RIB)	0	
Total:	0	

Fuente: Secretariado Ejecutivo del Sistema Nacional de Seguridad Pública.- Los datos presentados es información preliminar proporcionada por los ministerios públicos de cada estado con fines informativos, la cual no puede ser utilizada para fines de lucro

De acuerdo a reunión la información de delitos se proporcionara por la DGIE (SESNSP)

VII.2.- SEGURIDAD PÚBLICA.

Para los municipios que no se revisara SUBSEMUN

VII.2.1.- IMPLEMENTACIÓN DEL NUEVO MODELO POLICIAL Cuestionamiento		Opción de respuesta
¿El municipio se encuentra conectado a Plataforma México?		NA
En caso negativo, explicar por que?	
¿Se implementó la conexión del sistema de emergencia 066?		No
¿El personal se encuentra evaluado?		NA
¿El personal recibió en 2012 capacitación ?		NA
En caso negativo, explicar por que?	
¿El municipio tiene un programa para que su personal se certifique en las pruebas de control de confianza?		NA
En caso negativo, explicar por que?	
En su caso, el porcentaje del personal que estaba evaluado a diciembre de 2011: evaluados ____%; certificados ____%;		
así como el porcentaje acumulado del personal evaluado : evaluados ____%; certificados ____%.		

PRESUPUESTO DE EGRESOS MUNICIPAL 2017
MUNICIPIO: HUACHINERAS, SONORA

PEM-14

CE	Presupuesto Aprobado
2 GASTOS	
2.1 GASTOS CORRIENTES	10,567,156.00
2.1.1 Gastos de consumo de los entes del Gobierno General/ Gastos de Explotación de las entidades empresariales	9,276,556.00
2.1.1.1 Remuneraciones	4,477,271.00
2.1.1.2 Compra de bienes y servicios	4,799,285.00
2.1.1.3 Variación de Existencias (Disminución (+) Incremento (-))	
2.1.1.4 Depreciación y amortización (Consumo de Capital Fijo)	
2.1.1.5 Estimaciones por Deterioro de Inventarios	
2.1.1.6 Impuestos sobre los productos, la producción y las importaciones de las entidades empresariales	
2.1.2 Prestaciones de la Seguridad Social	0.00
2.1.3 Gastos de la propiedad	15,000.00
2.1.3.1 Intereses	15,000.00
2.1.3.2 Gastos de la Propiedad Distintos de Intereses	
2.1.4 Subsidios y Subvenciones a Empresas	
2.1.5 Transferencias, asignaciones y donativos corrientes otorgados	1,275,600.00
2.1.6 Impuestos sobre los ingresos, la riqueza y otros a las entidades empresariales públicas	
2.1.7 Participaciones	
2.1.8 Provisiones y Otras Estimaciones	
2.2 GASTOS DE CAPITAL	1,345,328.00
2.2.1 Construcciones en Proceso	1,129,000.00
2.2.2 Activos Fijos (Formación bruta de capital fijo)	214,174.00
2.2.3 Incremento de existencias	2,154.00
2.2.4 Objetos de valor	
2.2.5 Activos no producidos	
2.2.6 Transferencias, asignaciones y donativos de capital otorgados	
2.2.7 Inversiones financieras realizadas con fines de política económica	
TOTAL DEL GASTO	11,912,484.00
3. FINANCIAMIENTO	
3.2 APLICACIONES FINANCIERAS (USOS)	150,000.00
3.2.1 Incremento de activos financieros	0.00
3.2.2 Disminución de pasivos	150,000.00
3.2.3 Disminución de Patrimonio	
TOTAL APLICACIONES FINANCIERAS	150,000.00

PRESUPUESTO DE EGRESOS MUNICIPAL 2017
MUNICIPIO: HUACHINERAS, SONORA

PEM-15

CLASIFICACIÓN ADMINISTRATIVA Y POR OBJETO DEL GASTO A NIVEL CAPITULO

CA/COG	Presupuesto Aprobado
3.0.0.0.0 - SECTOR PÚBLICO MUNICIPAL	
3.1.0.0.0 - SECTOR PÚBLICO NO FINANCIERO	
3.1.1.0.0 - GOBIERNO GENERAL MUNICIPAL	
3.1.1.1.0 - Gobierno Municipal	
3.1.1.1.1 - Órgano Ejecutivo Municipal (Ayuntamiento)	
01-CABILDO	746,796.00
1000 - SERVICIOS PERSONALES	716,316.00
2000 - MATERIALES Y SUMINISTROS	12,480.00
3000 - SERVICIOS GENERALES.	18,000.00
02.-PRESIDENCIA	1,142,268.00
1000 - SERVICIOS PERSONALES	452,268.00
2000 - MATERIALES Y SUMINISTROS	300,000.00
3000 - SERVICIOS GENERALES	390,000.00
04-SECRETARIA DEL AYUNTAMIENTO	1,891,152.00
1000 - SERVICIOS PERSONALES	589,152.00
2000 - MATERIALES Y SUMINISTROS	252,000.00
3000 - SERVICIOS GENERALES	630,000.00
4000 - TRANSFERENCIAS, ASIGNACIONES, SUBSIDIOS Y OTRAS AYUDAS	420,000.00
05-TESORERIA MUNICIPAL	1,839,830.00
1000 - SERVICIOS PERSONALES	691,628.00
2000 - MATERIALES Y SUMINISTROS	144,000.00
3000 - SERVICIOS GENERALES	217,200.00
4000 - TRANSFERENCIAS, ASIGNACIONES, SUBSIDIOS Y OTRAS AYUDAS	600,000.00
5000 - BIENES MUEBLES, INMUEBLES E INTANGIBLES	22,002.00
9000- DEUDA PUBLICA	165,000.00
08- DIRECCION DE SEGURIDAD PUBLICA Y TRANSITO MUNICIPAL	832,053.00
1000 - SERVICIOS PERSONALES	511,899.00
2000 - MATERIALES Y SUMINISTROS	194,154.00
3000 - SERVICIOS GENERALES	78,000.00
5000 - BIENES MUEBLES, INMUEBLES E INTANGIBLES	48,000.00
10-ORGANO DE CONTROL Y EVALUACION GUBERNAMENTAL	114,396.00
1000 - SERVICIOS PERSONALES	96,396.00
3000 - SERVICIOS GENERALES	18,000.00
22- DIRECCION DE OBRAS Y SERVICIOS PUBLICOS MUNICIPALES	3,804,649.00
1000 - SERVICIOS PERSONALES	795,072.00
2000 - MATERIALES Y SUMINISTROS	336,000.00
3000 - SERVICIOS GENERALES	1,400,405.00
5000 - BIENES MUEBLES, INMUEBLES E INTANGIBLES	144,172.00
6000 - INVERSION PUBLICA	1,129,000.00
23- DELEGACION	601,104.00
1000 - SERVICIOS PERSONALES	220,704.00
2000 - MATERIALES Y SUMINISTROS	144,000.00
3000 - SERVICIOS GENERALES	102,000.00
4000 - TRANSFERENCIAS, ASIGNACIONES, SUBSIDIOS Y OTRAS AYUDAS	134,400.00
25- SISTEMA MUNICIPAL DEL DESARROLLO INTEGRAL DE LA FAMILIA	414,084.00
1000 - SERVICIOS PERSONALES	274,884.00
2000 - MATERIALES Y SUMINISTROS	6,000.00
3000 - SERVICIOS GENERALES	12,000.00
4000 - TRANSFERENCIAS, ASIGNACIONES, SUBSIDIOS Y OTRAS AYUDAS	121,200.00
26- ORGANISMO MUNICIPAL OPERADOR DEL AGUA POTABLE	676,152.00
1000 - SERVICIOS PERSONALES	128,952.00
2000 - MATERIALES Y SUMINISTROS	247,200.00
3000 - SERVICIOS GENERALES	300,000.00
TOTAL	12,062,484.00

PRESUPUESTO DE EGRESOS MUNICIPAL 2017
MUNICIPIO: HUACHINERAS, SONORA
CLASIFICACION ADMINISTRATIVA

PEM-16

CA/COG	Presupuesto Aprobado
3.1.0.0.0 - SECTOR PÚBLICO NO FINANCIERO	
3.1.1.0.0 - GOBIERNO GENERAL MUNICIPAL	
3.1.1.1.0 - Gobierno Municipal	
3.1.1.1.1 - Órgano Ejecutivo Municipal (Ayuntamiento)	
01-CABILDO	746,796.00
0101-CUERPO EDILICIO	746,796.00
02-PRESIDENCIA	1,142,268.00
0201-PRESIDENCIA	1,142,268.00
04-SECRETARIA DEL AYUNTAMIENTO	1,891,152.00
0401-SECRETARIA DEL AYUNTAMIENTO	1,891,152.00
05-TESORERIA MUNICIPAL	1,839,830.00
0501-TESORERIA MUNICIPAL	1,839,830.00
08- DIRECCIÓN DE SEGURIDAD PÚBLICA Y TRÁNSITO MUNICIPAL	832,053.00
0801- DIRECCIÓN DE SEGURIDAD PÚBLICA Y TRÁNSITO MUNICIPAL	832,053.00
10-ORGANO DE CONTROL Y EVALUACION GUBERNAMENTAL	114,396.00
1001- ORGANO DE CONTROL Y EVALUACION GUBERNAMENTAL	114,396.00
22- DIRCCION DE OBRAS Y SERVICIOS PUBLICOS MUNICIPALES	3,804,649.00
2201- OBRAS Y SERVICIOS PUBLICOS MUNICIPALES	3,804,649.00
23- DELEGACIONES	601,104.00
2301 – DELGACION ARIBABI	601,104.00
25- SISTEMA MUNICIPAL DL DESARROLLO INTEGRAL DE LA FAMILIA	414,084.00
2501- SISTEMA MUNICIPAL DL DESARROLLO INTEGRAL DE LA FAMILIA	414,084.00
26- ORGANISMO MUNICIPAL OPERADOR DEL AGUA POTABLE	676,152.00
2601- ORGANISMO MUNICIPAL OPERADOR DEL AGUA POTABLE	676,152.00
Total general	12,062,484.00

PRESUPUESTO DE EGRESOS MUNICIPAL 2017
MUNICIPIO: HUACHINERAS, SONORA
CLASIFICACIÓN FUNCIONAL DEL GASTO

PEM-17

CFG	Presupuesto Aprobado
1 GOBIERNO	10,933,484.00
1.1. LEGISLACION	746,796.00
1.1.1 Legislación	746,796.00
1.3. COORDINACION DE LA POLITICA DE GOBIERNO	3,033,420.00
1.3.1 Presidencia / Gobernatura	1,142,268.00
1.3.2 Política Interior	1,891,152.00
1.5. ASUNTOS FINANCIEROS Y HACENDARIOS	1,839,830.00
1.5.1 Asuntos Financieros	1,839,830.00
1.7. ASUNTOS DE ORDEN PUBLICO Y DE SEGURIDAD INTERIOR	832,053.00
1.7.3 Otros Asuntos de Orden Público y Seguridad	832,053.00
1.8. OTROS SERVICIOS GENERALES	4,481,385.00
1.8.5 Otros	4,481,385.00
2 DESARROLLO SOCIAL	1,129,000.00
2.2. VIVIENDA Y SERVICIOS A LA COMUNIDAD	1,129,000.00
2.2.1 Urbanización	638,616.00
2.2.3 Abastecimiento de Agua	75,380.00
2.2.5 Vivienda	415,004.00
Total general	12,062,484.00